



Junta de  
Castilla y León  
Consejería de Educación

CRIE NATURÁVILA



En mayo de 2009 estamos de cumpleaños

***El CRIE me espera***



**CRIE "NATURÁVILA"**

Ctra. Antigua de Cebreros, Km 3  
Finca "El Fresnillo" 05003 -ÁVILA-

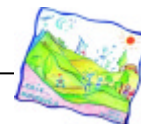

# ÍNDICE

TEMA	PÁGINA
✓ ¿Qué es un CRIE? .....	1
✓ ¿Qué vamos a trabajar en este curso?.....	2
✓ Trabajo desde los Colegios .....	2
✓ ¿Qué tengo que llevar al CRIE? .....	3
✓ Normas de convivencia y observaciones .....	4



## ¿QUÉ ES UN CRIE?

Queremos explicaros lo que es un CRIE y cómo se trabaja en él.

En primer lugar deciros que un CRIE es un **Centro Rural de Innovación Educativa**, lo que significa que es un colegio (**Centro**) al que acuden los alumnos y alumnas de los pueblos de la provincia de Ávila (**Rural**) a realizar actividades educativas interesantes de tipo práctico, experimental y novedoso (**Innovación Educativa**) y a relacionarse con otros chicos y chicas de su edad.

A continuación nos gustaría informaros de cómo trabajamos en el CRIE: Queremos que aprendáis observando, manipulando, haciendo; todo ello a través de métodos participativos, creativos y lúdicos que despierten vuestro interés y motivación hacia los nuevos aprendizajes. Para lograrlo, tanto vuestros profesores como los seis que nos encontramos en este CRIE estaremos a vuestra disposición, así como también el complejo de instalaciones y recursos: las aulas de informática y audiovisuales, sala de usos múltiples, talleres, laboratorio, instalaciones deportivas.

Deseando que nuestra información os haya sido útil, esperamos vuestra visita en el CRIE Naturávila.

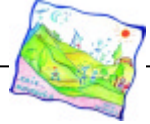

## ¿QUÉ VAMOS A TRABAJAR DURANTE ESTE CURSO?

Durante diez años el CRIE Naturávila ha intentado que la aventura de aprender sea un juego de magia que sorprenda, que nos deje con ganas de más. Elegimos temas en los que la magia dejará sentirse a través de juegos, de descubrimiento, de sorpresas. Ahora, este curso, conmemorando esos diez años, recurrimos a un nuevo tipo de magia que nos rodea a cada momento: la magia del saber.

Necesitamos devolver al saber su magia. Esta actividad debemos realizarla juntos maestros y alumnos. A veces pensamos que los magos son aquellos que hacen desaparecer de nuestra vista la gran Muralla China, o los que adivinan qué carta has escogido entre ochenta. Lo son. Pero existen otros magos: nosotros mismos, que, sin darnos cuenta, elegimos la magia como recurso para aprender. En el aula, en los libros, existe la magia.

Esperamos que, aparte de servirte para aprender y entablar nuevas amistades, el CRIE signifique pronto, para ti, un lugar en el que tú seas el protagonista, porque todo el trabajo que hemos estado elaborando se ha hecho pensando en tus aficiones y en tus inquietudes.



## TRABAJO DESDE LOS COLEGIOS

Creemos en la necesaria y obligada coordinación entre los colegios y el CRIE y, por eso, os encomendamos **ESTAS TAREAS**:

- Recopilar **algunas fotos** de vuestro pueblo en formato digital y, si es posible, alguna fotografía antigua en formato papel.
- Y, **como máximo en dos páginas**:
  - **Escribir** qué es lo mejor de **mi localidad**.
  - Explicar con detalle cómo se realiza una **receta típica** de allí.
  - Recopilar algún acertijo, trabalenguas, ronda, romance o **poesía** típica del lugar.
  - **Medir** la clase y el encerado.

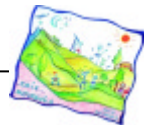

## ¿QUÉ TENGO QUE LLEVAR AL CRIE?

(A FIN DE QUE NO SE TE OLVIDE NADA, PUEDES IR MARCANDO CADA RECUADRO, ASÍ:  
A MEDIDA QUE GUARDES EL EQUIPAMIENTO EN TU MALETA O BOLSA DE VIAJE)



- Tarjeta sanitaria o, en su defecto, fotocopia de la cartilla de la Seguridad Social o seguro médico privado.
- Ropa acorde con la estación del año: jerseys, pantalones, camisas, cazadora...
- Ropa interior, calcetines y pijama.
- Chubasquero y ropa de abrigo.
- Ropa deportiva: chándal, camisetas, pantalón corto y zapatillas de deporte.
- Calzado: zapatos o botas, zapatillas de deporte, chanclas de piscina...
- Si se tiene, mochila pequeña y cantimplora.
- Gorra.
- Bañador y gorro de baño (para la piscina cubierta).
- Opcional: gafas de piscina (para el cloro).
- Crema de protección solar (con un factor de protección elevado; como mínimo, de factor 15).
- Bolsa de aseo (peine, pasta de dientes, cepillo, champú, gel, sandalias de baño), toalla (dejan una toalla en Naturávila) y secador de pelo (si se quiere, sobre todo las chicas).
- Material escolar: estuche (lápiz, goma de borrar, bolígrafos...).
- Fotografía tamaño carné o una fotocopia con el nombre y apellidos, curso y colegio por detrás (entregar en vuestro CRA o Colegio junto con la autorización de vuestros padres).
- Delantal o cualquier prenda vieja para protegerse de las manchas.
- En caso de que traigáis teléfono móvil sólo se podrá utilizar de 8 a 10 de la noche (20-22 h.), debiendo entregarse obligatoriamente el resto del tiempo a los maestros/as del CRIE. Sugerencia: Podéis incluir una pegatina con vuestro nombre y localidad en el teléfono.
- Si se es alérgico, celíaco o diabético, por ejemplo, o se está siguiendo algún tipo de medicación: hoja con nombre y apellidos indicándolo y explicando los horarios de toma de medicamentos o las limitaciones en la alimentación y/o en las medicinas.
- Dinero para uso personal.
- ¡Ah! Y no olvidéis una bolsa de plástico para meter la ropa sucia.

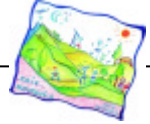

## NORMAS DE CONVIVENCIA Y OBSERVACIONES

- Por el buen funcionamiento y organización del CRIE se recomienda que sean los alumnos quienes llamen por teléfono a sus padres. Para llamadas **URGENTES** de los padres, podrán hacerlo a cualquier hora al teléfono:

920 25 65 17

- No está autorizado traer comidas ni bebidas al CRIE.
- No está autorizado traer tampoco aparatos de música (*Discman...*) ni videoconsolas.
- Los medicamentos que estén tomando los alumnos, así como los tratamientos médicos, deberán ser indicados y entregados al principio de la convivencia al profesorado acompañante. Queda totalmente prohibido guardar cualquier tipo de medicamento en las habitaciones.
- Una vez llegada la hora de retirada a los dormitorios nadie podrá salir de los mismos; no se podrá perturbar el descanso de los demás ni estar por los pasillos; se deberán conservar la cama y el armario asignados; no se levantarán persianas ni encenderán las luces hasta la hora de levantarse, no permitiéndose tampoco mover ni arrastrar el mobiliario.
- Cuida tu entorno y utiliza los contenedores y papeleras.
- Si quieres conocer más, puedes leer el “Reglamento de convivencia del CRIE Naturavila” en nuestra página web:

<http://www.crienaturavila.com>

- Puedes contactar con nosotros también a través de estos correos electrónicos:

[cavp0000@centros6.pntic.mec.es](mailto:cavp0000@centros6.pntic.mec.es)

[crie@crienaturavila.com](mailto:crie@crienaturavila.com)

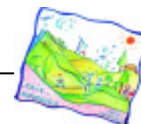

- Para ponerte en contacto con algún maestro concreto del CRIE Naturavila puedes emplear estos correos electrónicos:

<b>PUESTO DE ADSCRIPCIÓN</b>	<b>NOMBRE</b>	<b>CORREO ELECTRÓNICO</b>	<b>OBSERVACIONES</b>
Ciencias Sociales, Literatura y Temas Transversales	Ana Isabel de la Parra Tejero	lengua@crienaturavila.com	Directora
Tecnologías de la Información y la Comunicación	José Carlos González Blázquez	tic@crienaturavila.com	Secretario y webmaster
Educación Artística y Tecnología	Alberto Cuenca Galán	arte@crienaturavila.com	
Matemáticas y Ciencias de la Naturaleza	Ana M <sup>a</sup> Hernández Tesorero	ciencias@crienaturavila.com	
Educación Física	M <sup>a</sup> del Pilar Jiménez Estévez	edfis@crienaturavila.com	
Inglés y Francés	Fernando Sañudo Hernández	idiomas@crienaturavila.com	

**Muchas gracias de antemano**