



Junta de  
Castilla y León

CRIE NATURÁVILA

EL TRÁFICO  
DE LAS LENGUAS

EL CRIE  
ME ESPERA

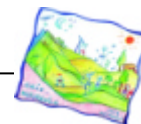

# ÍNDICE

TEMA	PÁGINA
✓ ¿Qué es un CRIE? .....	1
✓ ¿Qué vamos a trabajar en este curso?.....	2
✓ Trabajo desde los Colegios .....	2
✓ ¿Qué tengo que llevar al CRIE? .....	3
✓ Normas de convivencia y observaciones .....	4



## ¿QUÉ ES UN CRIE?

Queremos explicaros lo que es un CRIE y cómo se trabaja en él.

En primer lugar deciros que un CRIE es un **Centro Rural de Innovación Educativa**, lo que significa que es un colegio (**Centro**) al que acuden los alumnos y alumnas de los pueblos de la provincia de Ávila (**Rural**) a realizar actividades educativas interesantes de tipo práctico, experimental y novedoso (**Innovación Educativa**) y a relacionarse con otros chicos y chicas de su edad.

A continuación nos gustaría informaros de cómo trabajamos en el CRIE: Queremos que aprendáis observando, manipulando, haciendo; todo ello a través de métodos participativos, creativos y lúdicos que despierten vuestro interés y motivación hacia los nuevos aprendizajes. Para lograrlo, tanto vuestros profesores como los seis que nos encontramos en este CRIE estaremos a vuestra disposición, así como también el complejo de instalaciones y recursos: las aulas de informática y audiovisuales, sala de usos múltiples, talleres, laboratorio, instalaciones deportivas.

Deseando que nuestra información os haya sido útil, esperamos vuestra visita en el CRIE NaturávilA.

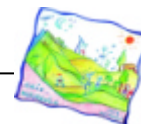

## ¿QUÉ VAMOS A TRABAJAR DURANTE ESTE CURSO?

Durante este curso queremos que los niños sean conscientes de que el tren de las lenguas pasa por delante de ellos unas cuantas veces en la vida y de que en sus paradas tienen mucho de que disfrutar aunque los exija algún sacrificio. ¿Serán capaces de coger este tren?



Este año, en el CRIE, proponemos el desafío de las Lenguas, un reto continuado durante las actividades de la semana, que pondrá a prueba la habilidad y sensibilidad para rescatar una de las especies en peligro de extinción: las lenguas, en especial la castellana, tan deterioradas por su mal uso o desconocimiento. Del interés del grupo depende que cada taller sea importante para el desarrollo de la creatividad, la mejora de las habilidades en las relaciones con los compañeros y con el entorno y que se hagan competentes, que no competitivos, en el gran desafío que es la superación personal en la vida. En definitiva, que cada actividad sea como una estación del viaje que aporte ilusión ante la novedad y que este tren en que hemos convertido este año el CRIE los lleve al destino que más felicidad procure en su vida.



## TRABAJO DESDE LOS COLEGIOS

Creemos en la necesaria y obligada coordinación entre los colegios y el CRIE y, por eso, os encomendamos la siguiente **TAREA**:

- Realizar un breve trabajo por escrito (un folio o cartulina en tamaño DIN A4) sobre la vida y obra de un escritor español para su exposición en el CRIE. Mejor si tiene alguna relación con su localidad. Además de por escrito, dicho trabajo puede realizarse en otro tipo de formato.

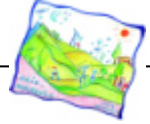

# ¿QUÉ TENGO QUE LLEVAR AL CRIE?

(A FIN DE QUE NO SE TE OLVIDE NADA, PUEDES IR MARCANDO CADA RECUADRO, A MEDIDA QUE GUARDES EL EQUIPAMIENTO EN TU MALETA O BOLSA DE VIAJE)



- Autorización** de vuestros padres con una fotografía vuestra pegada o grapada (**entregadla en vuestro CRA o Colegio**).
- Tarjeta sanitaria o, en su defecto, fotocopia de la cartilla de la Seguridad Social o seguro médico privado.
- Ropa acorde con la estación del año: jerseys, pantalones, camisas, cazadora...
- Ropa interior, calcetines y pijama.
- Chubasquero y ropa de abrigo.**
- Ropa deportiva: chándal, camisetas y zapatillas de deporte.
- Calzado: zapatos, zapatillas de deporte, chanclas de piscina...
- Mochila pequeña.
- Gorra.
- Pantalones vaqueros y botas normales (para equitación)
- Bañador, toalla y gorro de baño (para la piscina cubierta).
- Opcional: gafas de piscina (para el cloro).
- Opcional: vaselina.
- Bolsa de aseo (peine, pasta de dientes, cepillo, champú, gel, toalla (dejan una toalla en Naturávila) y secador de pelo (si se quiere, sobre todo las chicas).
- Material escolar: estuche (lápiz, goma de borrar, bolígrafos...).
- Opcional: teléfono móvil.
- En caso de que traigáis teléfono móvil sólo se podrá utilizar de 8 a 9 de la noche (20-21 h.), debiendo entregarse obligatoriamente el resto del tiempo a los maestros/as del CRIE. Sugerencia: Podéis incluir una pegatina con vuestro nombre y localidad en el teléfono.
- Si se es alérgico, celíaco o diabético, por ejemplo, o se está siguiendo algún tipo de medicación: tratamiento médico orientativo; explicando los horarios de toma de medicamentos, las pautas a seguir y las limitaciones en la alimentación y/o en las medicinas.
- Dinero para uso personal.
- ¡Ah! Y no olvidéis una bolsa de plástico para meter la ropa sucia.

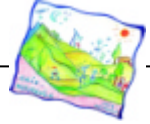

# NORMAS DE CONVIVENCIA Y OBSERVACIONES

- Por el buen funcionamiento y organización del CRIE se recomienda que sean los alumnos quienes llamen por teléfono a sus padres, siendo recomendable que traigan teléfono móvil. Para llamadas **URGENTES**, los padres podrán llamar a cualquier hora al teléfono:

920 256517

- No está autorizado traer comidas ni bebidas al CRIE.
- No está autorizado traer tampoco aparatos de música (Discman...) ni videoconsolas.
- Los medicamentos que estén tomando los alumnos, así como los tratamientos médicos, deberán ser indicados y entregados al principio de la convivencia al profesorado acompañante. Queda totalmente prohibido guardar cualquier tipo de medicamento en las habitaciones.
- Una vez llegada la hora de retirada a los dormitorios nadie podrá salir de los mismos; no se podrá perturbar el descanso de los demás ni estar por los pasillos; se deberán conservar la cama y el armario asignados; no se encenderán las luces hasta la hora de levantarse, no permitiéndose tampoco mover ni arrastrar el mobiliario.
- Cuida tu entorno y utiliza los contenedores y papeleras.
- Si quieres conocer más, puedes leer el "Reglamento de convivencia del CRIE Naturávilas" en nuestra página web:

<http://www.crienaturavila.com>



- Puedes contactar con nosotros también a través de estos correos electrónicos:

[05700139@educa.jcyl.es](mailto:05700139@educa.jcyl.es)

[cavp0000@centros6.pntic.mec.es](mailto:cavp0000@centros6.pntic.mec.es)

[crie@crienaturavila.com](mailto:crie@crienaturavila.com)